

QSys[®] PMV - Prüfmittelverwaltung

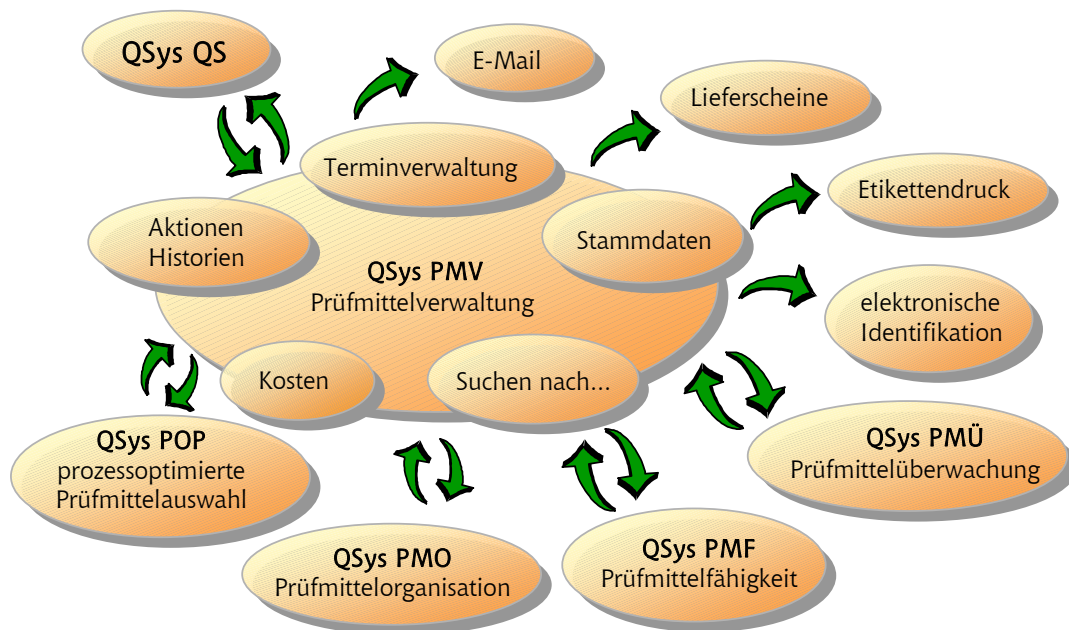

Inhaltliche Schwerpunkte

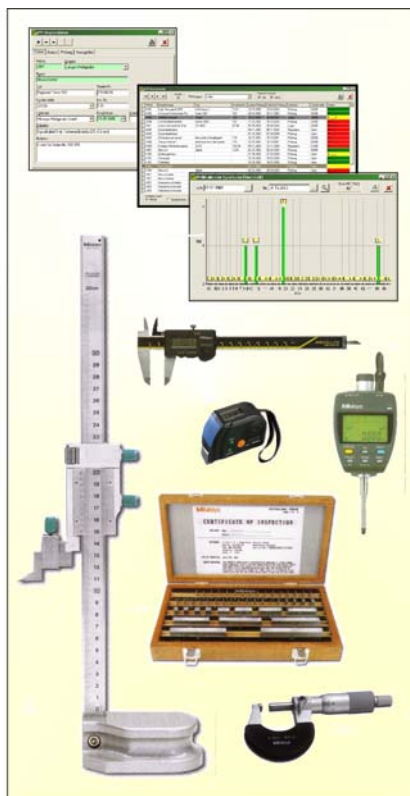

- Klassifikation in Prüfmittelgruppen
- Prüfmittel-Stammdaten im Karteikartenformat
- Prüfmittelspezifikation: Merkmale, Foto, Dokumente..
- Prüfterminplanung/-überwachung
- Prüftermin-Kalender
- Prüfmittel-Statistiken
- Tagescheck
- Aktionen zur Ausgabe und Rücknahme
- Aktionsdaten mit Standort, Bearbeiter, Zeitpunkt
- automatische Historiengenerierung
- Recherchefunktion mit Suchfunktionen
- Prüf-, Reparatur- und Anschaffungskosten
- Führung von Kostenstellen
- Mandantenfähigkeit
- Etikettendruck
- elektronische Prüfmittel-Identifikation
- E-Mail Versand von Anforderungen
- Stammdatenverwaltung zu Lieferanten, Nutzer, ...
- Schnittstellen zu QSys[®] PMÜ, PMF, PPA, PMO, POP
- Nutzerverwaltung, Passwortschutz, Mehrsprachigkeit

Funktionen im Überblick



- * Eröffnungsansicht
- * wichtige Funktionen im direkten Zugriff
- * alle Funktionen über Menüzeile erreichbar

- * Prüfmittel-Stammdaten: PM-Nummer, -Gruppe, -Bezeichnung, Serien-, Inventar-Nr., Typ, Hersteller/Lieferant, Kaufdatum, -preis, Kostenstelle, Zubehör, Notizen, Foto, Dokumentation, Extras, Prüftermin, -intervall
- * Prüfmittel-Kennzeichnung über Etiketten und Transponder
- * frei definierbare Bildungsvorschrift für Prüfmittel-Nummer
- * Gruppenzuordnung, PM-Variantenbildung und PM-Kopie
- * Definition von Stati, Standort, Nutzer, Aufzeichnung aller Aktionen
- * freie Definition globaler Stammdaten: PM-Gruppe, Einsatz-/Lagerort, Nutzer, -Mailadresse, Prüf-/Reparatur-Firma, Kostenstelle, Lieferant ...
- * beliebige Anzahl Messgrößen (für elektrische, chemische Messgeräte)

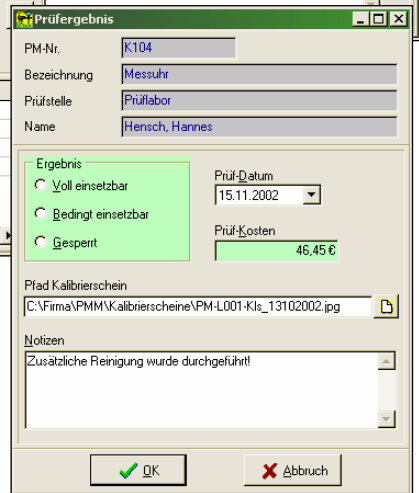
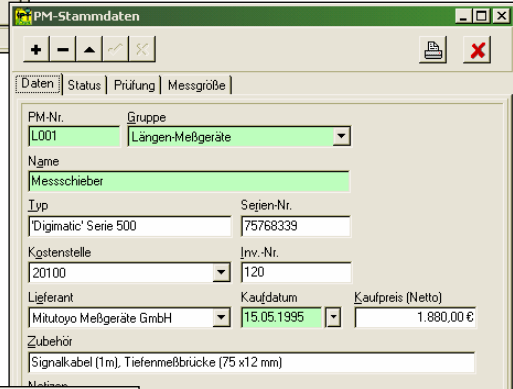

- * flexibles Recherchesystem mit Suchfunktion über alle Stamm- / Aktionsdaten
- * Tagescheck über Terminkontrolle, Mahnungen, gesperrte Prüfmittel
- * Überwachung fester / dynamischer Prüfindervalle, grafischer Prüfterminkalender

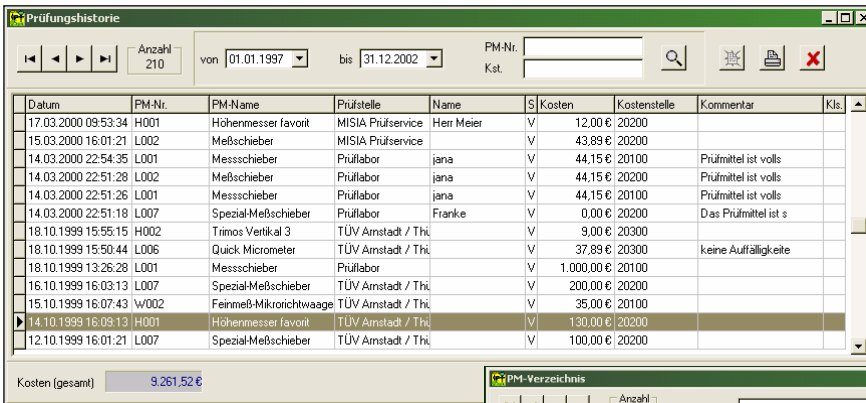

- * PM-Anforderungen per E-Mail
- * PM-Historien über alle Aktionen
- * PM-Aktionen zu Einsatz, Prüfungen, Reparaturen, Anschaffungen, Liefer-scheinen mit Kosten-Berechnung
- * Generierung von Lieferscheinen

- * Kostenberechnung nach Kostenstellen
- * Druckausgaben aller Reports, optionaler Export zu Word, Excel, Outlook
- * Erfassung und Darstellung externer Kalibrierscheine, beliebiges Dateiformat
- * E-Mail-Versandhistorie, -Standardtexte
- * Datenbankanwendung, netzwerkfähig
- * Schnittstellen zur QSys® PMÜ, PMF, PPA, PMO, POP, SRV, Mail-/Office-Systemen
- * Einstellungen zur Parametrisierung
- * Nutzerverwaltung, Passwortschutz
- * integrierte Online- und Index-Hilfe

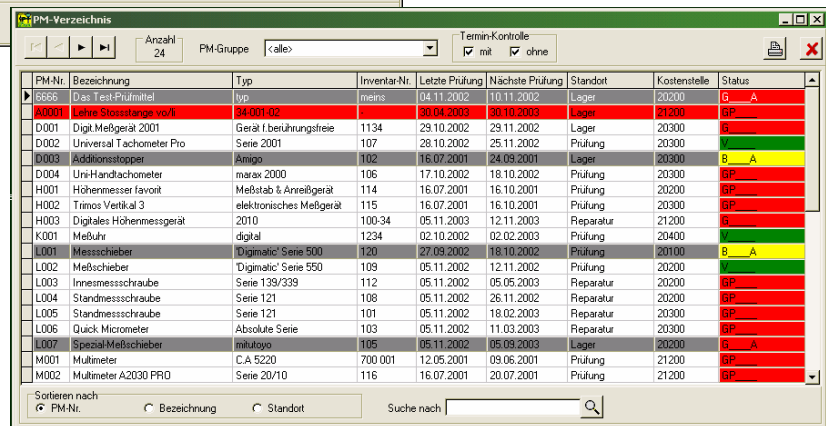

Es wird darauf hingewiesen, dass Firmen- und Markennamen, Produktbezeichnungen i.d.R. marken-, patent- oder warenzeichenrechtlichem Schutz unterliegen.